

Liste des annexes cartographiques

- ◆ Carte 1 : Périmètre du site d'intérêt communautaire
- ◆ Carte 2.1 : Aspects fonciers – secteur de Rebeuville
- ◆ Carte 2.2 : Aspects fonciers – secteur de Circourt-sur-Mouzon
- ◆ Carte 2.3 : Aspects fonciers – secteur de Jainvillotte
- ◆ Carte 3.1 : Occupation du sol - secteur de Rebeuville
- ◆ Carte 3.2 : Occupation du sol - secteur de Circourt-sur-Mouzon
- ◆ Carte 3.3 : Occupation du sol - secteur de Jainvillotte
- ◆ Carte 4.1 : Habitats de l'annexe I de la Directive – secteur de Rebeuville
- ◆ Carte 4.2 : Habitats de l'annexe I de la Directive - secteur de Circourt-sur-Mouzon
- ◆ Carte 4.3 : Habitats de l'annexe I de la Directive CEE/92/43 - secteur de Jainvillotte
- ◆ Carte 5.1 : Etat de conservation des Habitats – secteur de Rebeuville
- ◆ Carte 5.2 : Etat de conservation des Habitats - secteur de Circourt-sur-Mouzon
- ◆ Carte 5.3 : Etat de conservation des Habitats - secteur de Jainvillotte
- ◆ Carte 6 : Espèces de l'annexe II de la Directive CEE/92/43
- ◆ Carte 7 : Inscriptions à Inventaires
- ◆ Carte 8 : Périmètre définitif du site d'intérêt communautaire
- ◆ Carte 9.1 : Propositions de gestion – secteur de Rebeuville
- ◆ Carte 9.2 : Propositions de gestion - secteur de Circourt-sur-Mouzon
- ◆ Carte 9.3 : Propositions de gestion - secteur de Jainvillotte
- ◆ Carte 9.4 : Propositions de gestion – pelouse de Circourt-sur-Mouzon

Projet de réseau Européen NATURA 2000
 Nom du site : Vallées du Mouzon et de l'Anger
 N° européen du site : FR4100191
 Site proposé au réseau Natura 2000



Carte N°7 : Inscription aux inventaires

Echelle : 1 / 25 000

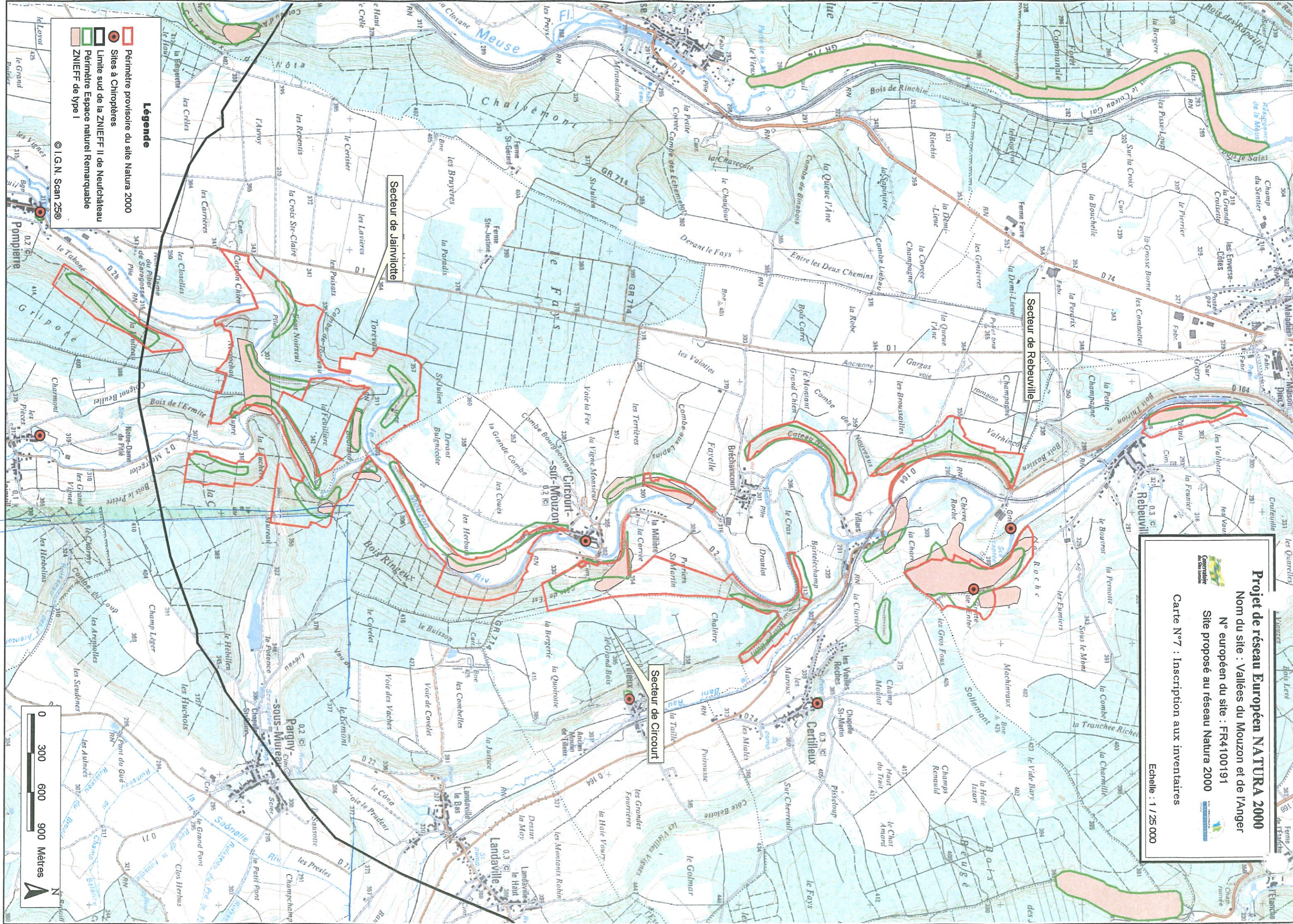

Légende

- Périmètre provisoire du site Natura 2000
- Sites à Chiroptères
- Limite sud de la ZNIEFF II de Neufchâteau
- Périmètre Espace naturel Remarquable
- ZNIEFF de type I

© I.G.N. Scan 250



Projet de réseau Européen NATURA 2000
 Nom du site : Vallées du Mouzon et de l'Anger
 N° européen du site : FR4100191
 Site proposé au réseau Natura 2000

Carte N°8 : Périmètre définitif

Echelle : 1 / 30 000



Fort de Bourlémont, partie détachée

Maison forestière de Malavoye, partie détachée

Secteur de Rebeville

Secteur de Circourt

Secteur de Jainvillotte

Légende

- Périmètre définitif du site Natura 2000
- Périmètre transmis
- Sites à Chiroptères

Conservatoire des Sites Lorrains, Février 2003

© I.G.N. Scan 250°

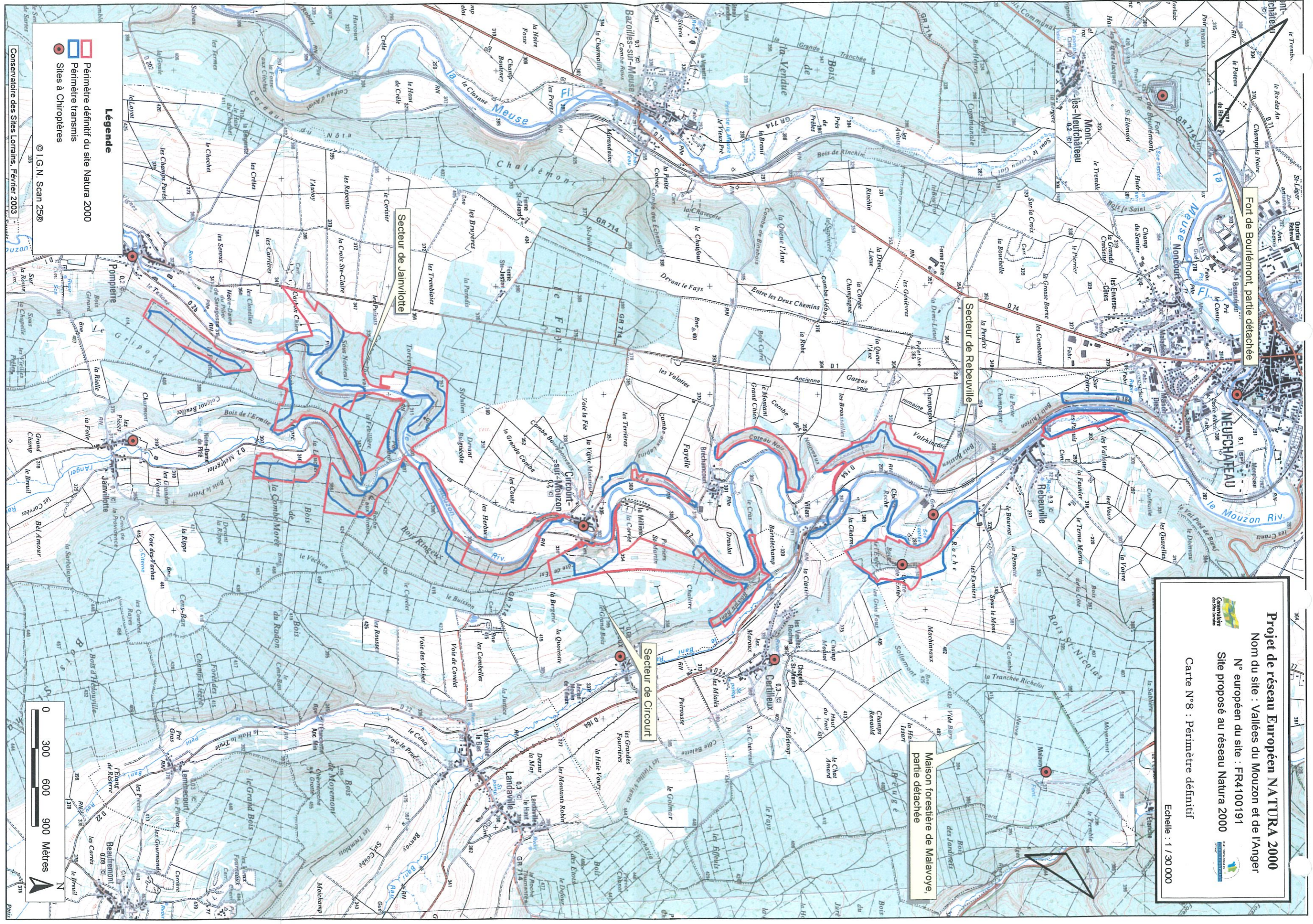
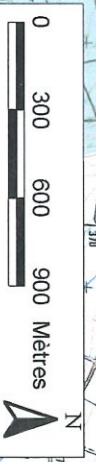

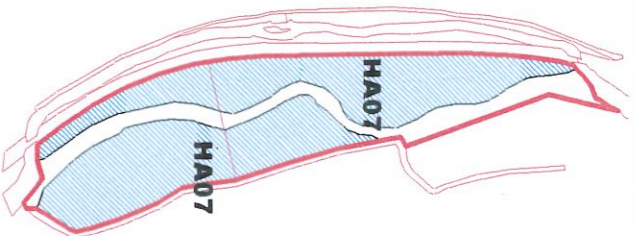
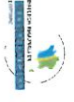

Légende

- Périmètre provisoire du site Natura 2000
- Cadastre
- Propositions de gestion milieux ouverts**
- HA01a : pâturage extensif printannier
- HA01b : pâturage extensif tardif
- HA01c : pâturage extensif de restauration
- HA01d : pâturage extensif de restauration
- HA02a : fauche des rebords de falaise
- HA02b : fauche bisannuelle estivale
- HA02c : fauche bisannuelle automnale
- HA02d : fauche bisannuelle estivale
- HA03a1 : coupes des Prunelliers
- HA03a2 : coupes des Prunelliers
- HA03a3 : coupes des Prunelliers
- HA03b : coupes des arbustes au niveau des falaises
- HA03c1 : abattage et débroussaillage des pelouses xérophiles
- HA03c2 : abattage et débroussaillage des pelouses xérophiles
- HA03d : abattage des Pinèdes
- HA03e+HA01 : coupes des Pins, débroussaillage
- HA03f+HA01 : coupes des Pins et débroussaillage
- HA03g : abattage et débroussaillage
- HA03h : abattage et débroussaillage
- HA06 : étude de la mise en place du pâturage
- HA07 : mesures agr-environnementales
- Propositions de gestion milieux forestiers**
- MF9 : travaux d'irrégularisation des peuplements
- MF9 + MF17 : irrégularisation des peuplements et canalisation du public
- MF16 : abattage des résineux
- MF16 + MF17 : abattage des résineux et canalisation du public
- MF18 : entretien des lisières forestières
- MF19 : éclaircie non productive des parcelles
- MF21 + MF22 : élimination des déchets et surveillance
- MF28 : panneaux de présentation du site
- MF29 : suivi de la végétation forestière

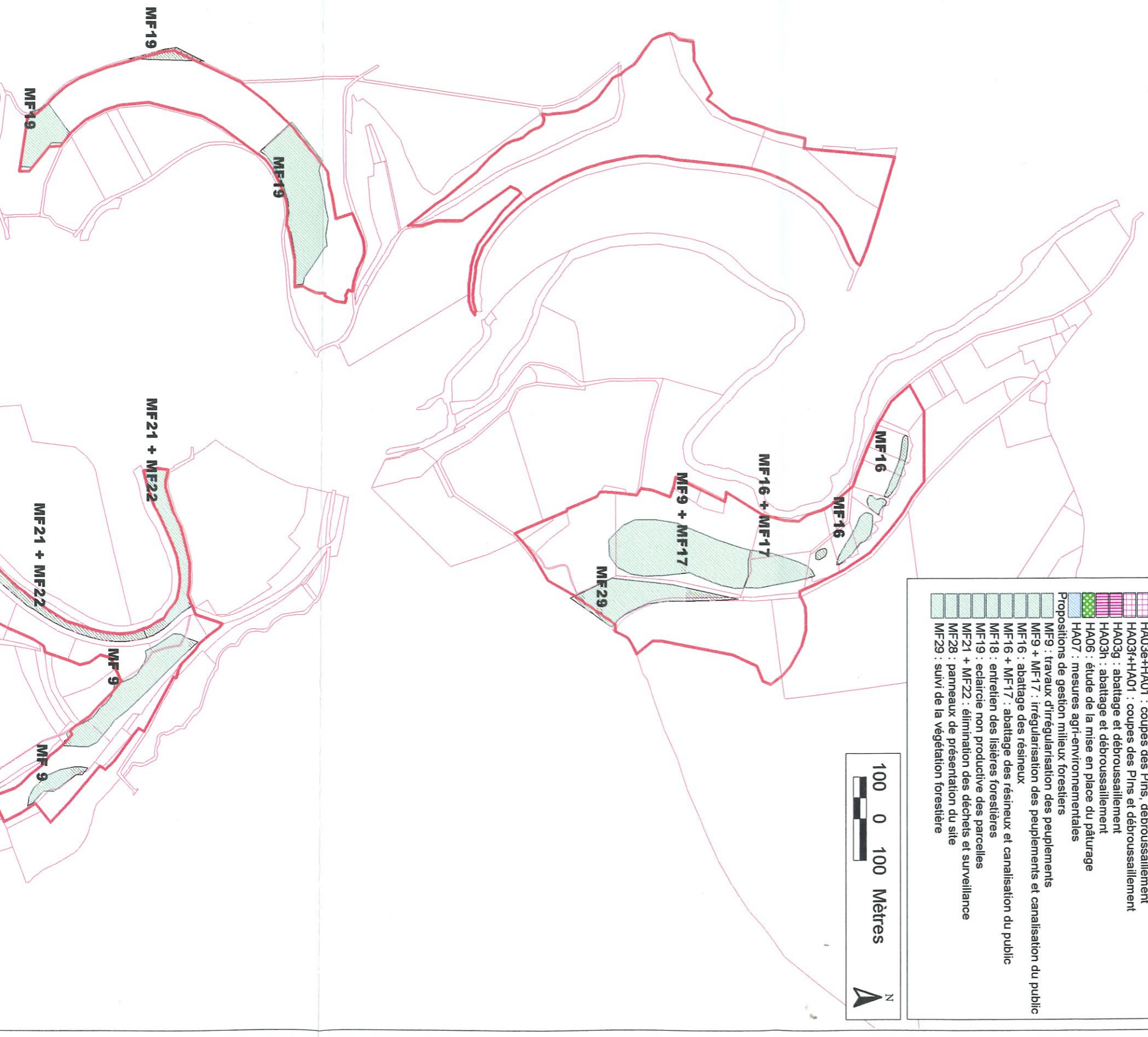

Projet de réseau Européen NATURA 2000

Nom du site : vallées du Mouzon et de l'Anger

N° européen du site : FR4100191

Site proposé au réseau Natura 2000



Carte N°9.2. : Propositions - Secteur de Circourt

Echelle : 1 / 10000



Légende

- Périmètre provisoire du site Natura 2000
- Cadastre
- Propositions de gestion milieux ouverts
- HA01a : pâturage extensif printanier
- HA01b : pâturage extensif tardif
- HA01c : pâturage extensif de restauration
- HA01d : pâturage extensif de restauration
- HA02a : fauche des rebords de falaise
- HA02b : fauche bisannuelle estivale
- HA02c : fauche bisannuelle automnale
- HA02d : fauche bisannuelle estivale
- HA03a1 : coupes des Prunelliers
- HA03a2 : coupes des Prunelliers
- HA03a3 : coupes des Prunelliers
- HA03c1 : abattage et débroussaillage des pelouses xérophiles
- HA03c2 : abattage et débroussaillage des pelouses xérophiles
- HA03d : abattage des Pinèdes
- HA03e+HA01 : coupes des Pins, débroussaillage
- HA03f+HA01 : coupes des Pins et débroussaillage
- HA03g : abattage et débroussaillage
- HA03h : abattage et débroussaillage
- HA06 : étude de la mise en place du pâturage
- HA07 : mesures agr-environnementales
- Propositions de gestion milieux forestiers
- MF9 : travaux d'irrégularisation des peuplements
- MF9 + MF17 : irrégularisation des peuplements et canalisation du public
- MF16 : abattage des résineux
- MF16 + MF17 : abattage des résineux et canalisation du public
- MF18 : entretien des lisières forestières
- MF19 : éclaircie non productive des parcelles
- MF21 + MF22 : élimination des déchets et surveillance
- MF28 : panneaux de présentation du site
- MF29 : suivi de la végétation forestière



Projet de réseau Européen NATURA 2000

Nom du site : vallées du Mouzon et de l'Anger

N° européen du site : FR4100191

Site proposé au réseau Natura 2000

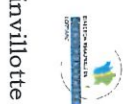

Carte N°9.3. : Propositions - Secteur de Jaimvillotte

Echelle : 1 / 10000

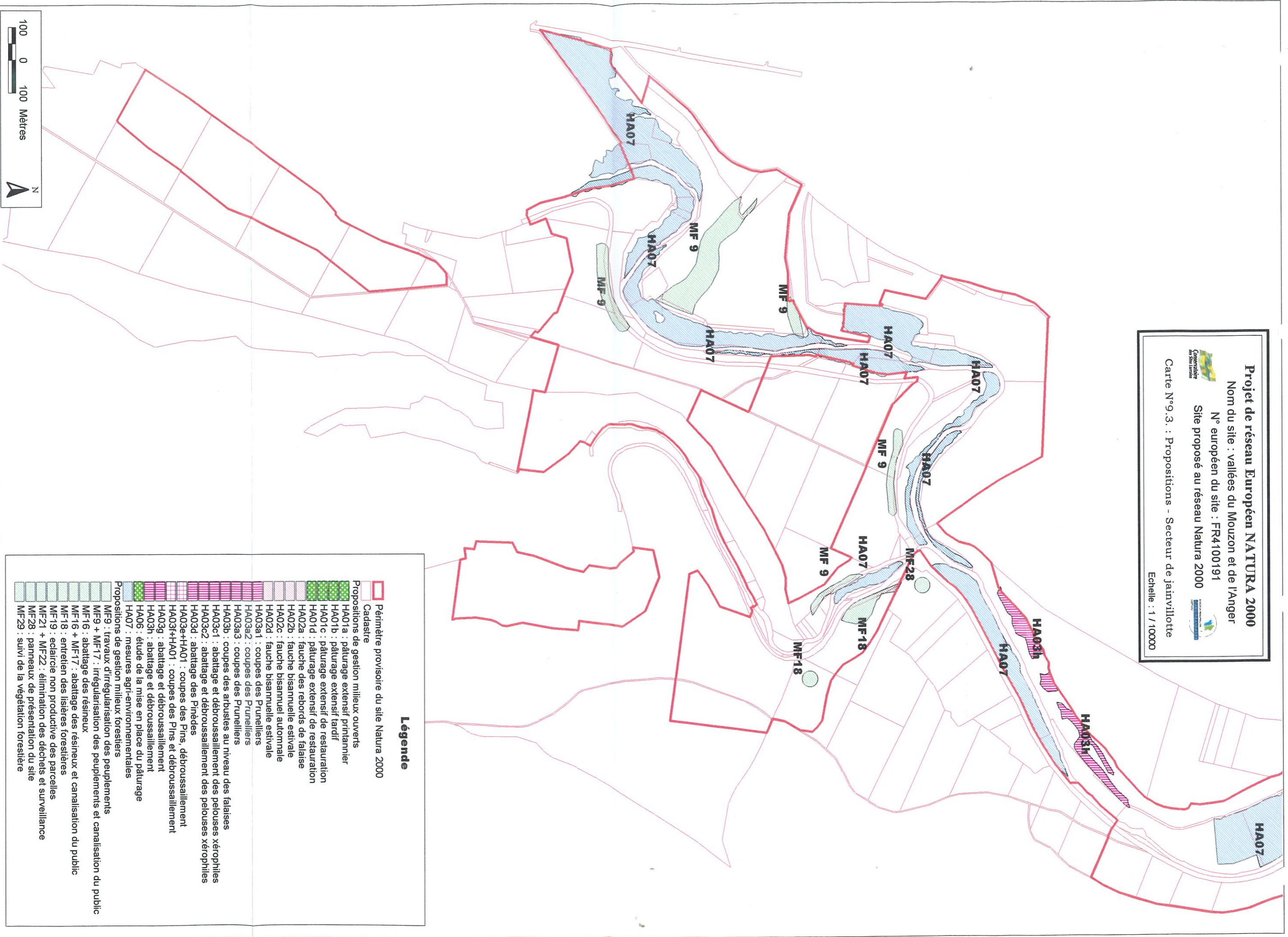

Légende

- Périmètre provisoire du site Natura 2000
- Cadastre
- Propositions de gestion milieux ouverts**
- HA01a : pâturage extensif printanier
- HA01b : pâturage extensif tardif
- HA01c : pâturage extensif de restauration
- HA01d : pâturage extensif de restauration
- HA02a : fauche des rebords de falaise
- HA02b : fauche bisannuelle estivale
- HA02c : fauche bisannuelle automnale
- HA02d : fauche bisannuelle estivale
- HA03a1 : coupes des Prunelliers
- HA03a2 : coupes des Prunelliers
- HA03a3 : coupes des Prunelliers
- HA03b : coupes des arbustes au niveau des falaises
- HA03c1 : abattage et débroussaillage des pelouses xérophiles
- HA03c2 : abattage et débroussaillage des pelouses xérophiles
- HA03d : abattage des Pinèdes
- HA03e+HA01 : coupes des Pins, débroussaillage
- HA03f+HA01 : coupes des Pins et débroussaillage
- HA03g : abattage et débroussaillage
- HA03h : abattage et débroussaillage
- HA06 : étude de la mise en place du pâturage
- Propositions de gestion milieux forestiers**
- MF9 : travaux d'irrégularisation des peuplements
- MF9 + MF17 : irrégularisation des peuplements et canalisation du public
- MF16 : abattage des résineux
- MF16 + MF17 : abattage des résineux et canalisation du public
- MF18 : entretien des lisières forestières
- MF19 : éclaircie non productive des parcelles
- MF21 + MF22 : élimination des déchets et surveillance
- MF28 : panneaux de présentation du site
- MF29 : suivi de la végétation forestière

Projet de réseau Européen NATURA 2000
 Nom du site : vallées du Mouzon et de l'Anger
 N° européen du site : FR4100191
 Site proposé au réseau Natura 2000
 Carte N°9.4. : Propositions - pelouse de la Côte de l'Est
 Echelle : 1 / 2500



Légende

- Périmètre provisoire du site Natura 2000
- Cadastre
- Propositions de gestion milieux ouverts
 - HA01a : pâturage extensif printannier
 - HA01b : pâturage extensif tardif
 - HA01c : pâturage extensif de restauration
 - HA01d : pâturage extensif de restauration
 - HA02a : fauche des rebords de falaise
 - HA02b : fauche bisannuelle estivale
 - HA02c : fauche bisannuelle estivale
 - HA03a1 : coupes des Prunelliers
 - HA03a2 : coupes des Prunelliers
 - HA03a3 : coupes des Prunelliers
 - HA03b : coupes des arbustes au niveau des falaises
 - HA03c1 : abattage et débroussaillage des pelouses xérophiles
 - HA03c2 : abattage et débroussaillage des pelouses xérophiles
 - HA03d : abattage des Pinèdes
 - HA03e+HA01 : coupes des Pins, débroussaillage
 - HA03f+HA01 : coupes des Pins et débroussaillage
 - HA03g : abattage et débroussaillage
 - HA03h : abattage et débroussaillage
 - HA06 : étude de la mise en place du pâturage
 - HA07 : mesures agr. environnementales
- Propositions de gestion milieux forestiers
 - MF9 : travaux d'irrégularisation des peuplements
 - MF9 + MF17 : irrégularisation des peuplements et canalisation du public
 - MF16 : abattage des résineux
 - MF16 + MF17 : abattage des résineux et canalisation du public
 - MF18 : entretien des listières forestières
 - MF19 : éclaircie non productive des parcelles
 - MF21 + MF22 : élimination des déchets et surveillance
 - MF28 : panneaux de présentation du site
 - MF29 : suivi de la végétation forestière